КГБУСО
«Спасский СРЦН»

ФОНД ПОДДЕРЖКИ ДЕТЕЙ находящихся в трудной жизненной ситуации

Краевое государственное бюджетное учреждение социального обслуживания «Спасский социально-реабилитационный центр для несовершеннолетних»

Мастерская «ПАРИКМАХЕРСКОЕ ИСКУССТВО»

Профессий много в мире есть,
Их невозможно перечесть.
Сегодня многие важны
И актуальны, и нужны.
И ты скорее подрастай –
Профессией овладевай.
Старайся в деле первым быть
И людям пользу приносить!

Мастерская «Парикмахерское искусство» (комплекс мер по организации продуктивной социально значимой деятельности несовершеннолетних) в рамках работы профориентационного центра «Твой выбор» в очередной раз открыла двери для воспитанников. Гудова Снежана и Сергиенко Марина мастера студии красоты «Malibu» города Спасск-Дальний предложили детям мастер-класс по оформлению современных причесок для мальчиков и девочек. 25 детей получили парикмахерские услуги.

Менеджер по развитию салонного бизнеса, представитель компании Estel Доленчук Ирина вручила каждой группе детей набор для ухода за волосами – шампунь и кондиционер.

На встрече звучало много вопросов, и каждый ребенок получил ответ на тему о профессии парикмахера. Все остались довольны – и взрослые и дети, и расстались большими друзьями.

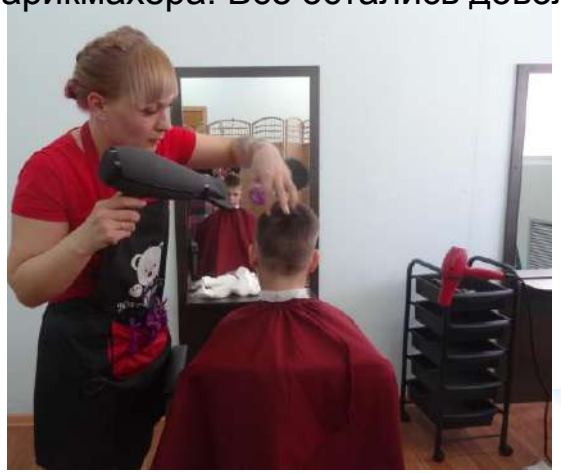

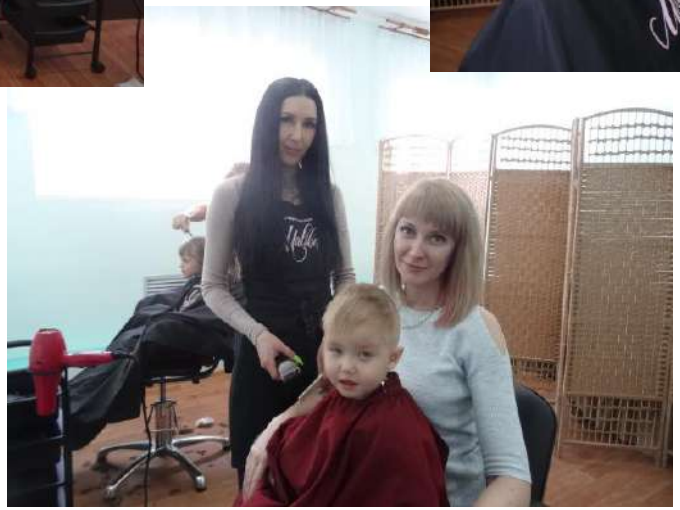

Мастер-класс от мастеров городской парикмахерской «Визит»

Наталья, Яна и Людмила предложили мальчикам оформить современные прически: с пробором, рисунками. Девочки учились работать с косами и локонами. А специалист фирмы «Эстель» Ирина презентовала детям парфюмерные изделия: мальчики в подарок получили гель для душа и зубную пасту, а девочки - спрей для легкого расчесывания волос и губную помаду.

Встреча получилась очень теплой и полезной. Ребята остались довольны своими прическами и подарками, а также рекомендациями по уходу за кожей. За время работы мастерской у всех участников наблюдалось хорошее настроение и улыбки на лицах. Мальчишки своими руками быстро оформили открытку со словами благодарности и вручили мастерам своего дела.

Мастер-класс от салонов красоты «Карат» и «Копеечка»

Новая встреча в мастерской «Парикмахерское искусство» детей и специалистов своего дела. Мастера Елизавета и Алена знакомили воспитанников с новыми веяниями в парикмахерском искусстве, приводили в порядок прически. В очередной раз ребята получили подарки от фирмы «Эстель» - новинки ухода за волосами.

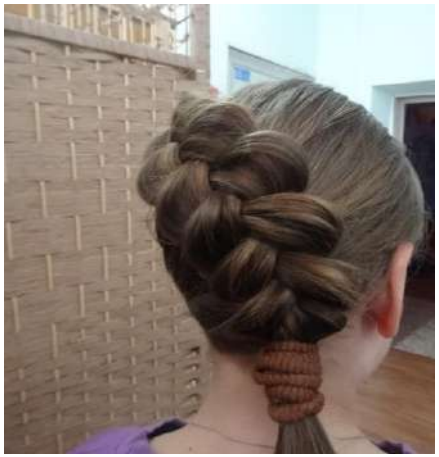

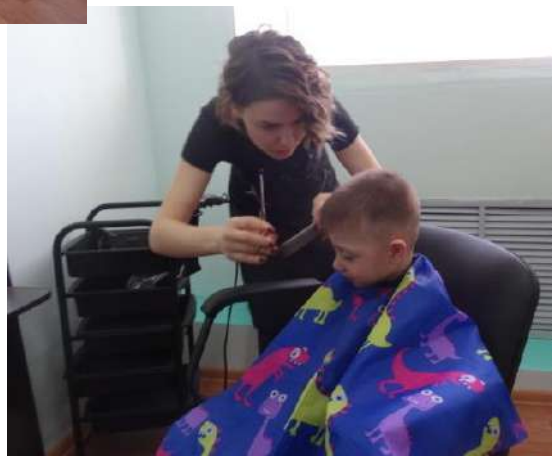

Для воспитанников встреча с парикмахерами студии красоты «Malibu» и «Madelon» стала долгожданной. Занятия в мастерской «Парикмахерское искусство» дают несовершеннолетним практическое знакомство с профессией парикмахера, навыки и умения ухода за собой, желание выглядеть привлекательным и успешным среди своих сверстников.

СПАСИБО